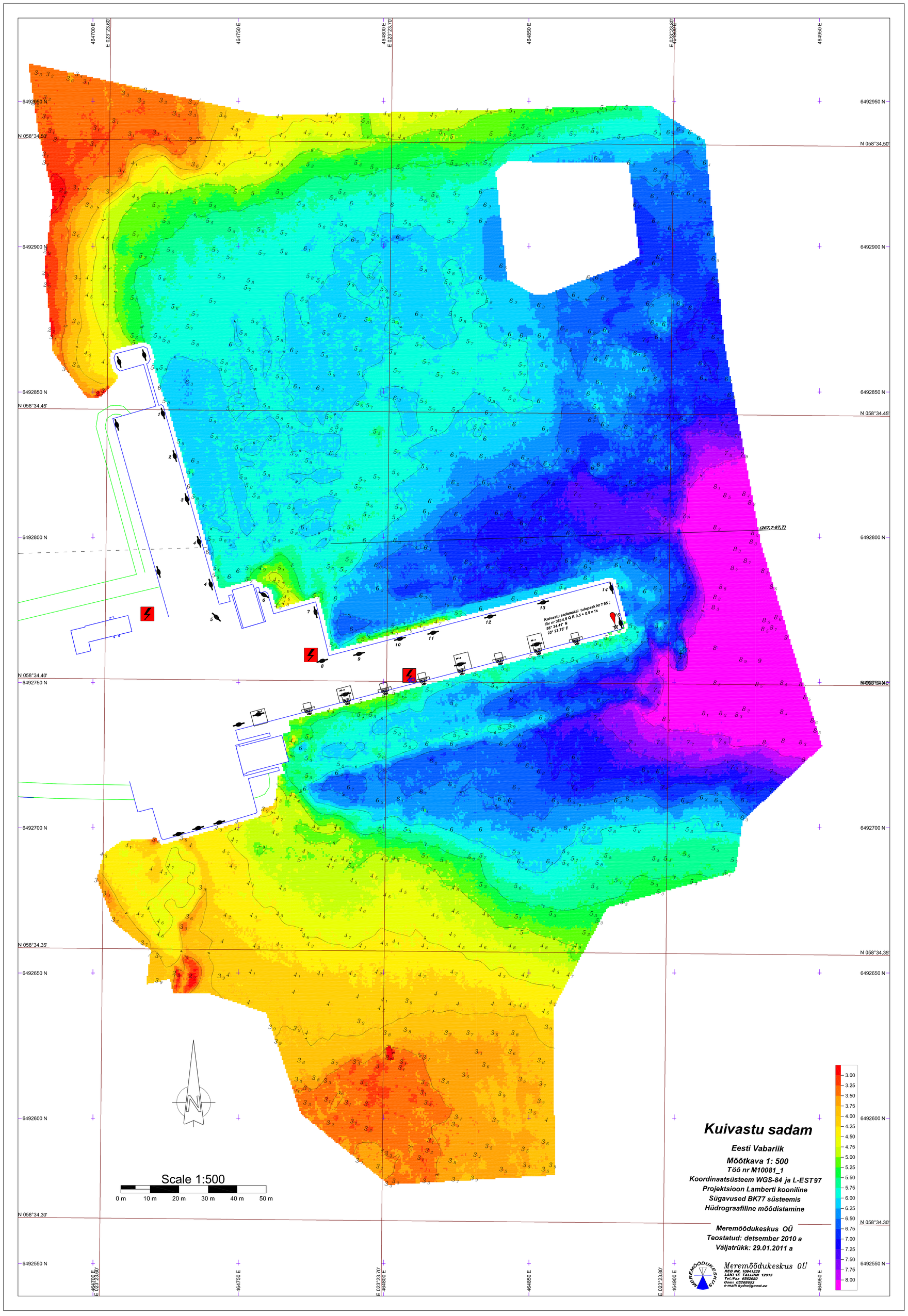
Kuivastu sadam
Eesti Vabariik
Mõõtkava 1: 500
Töö nr M10081_1
Koordinaatsüsteem WGS-84 ja L-EST97
Projektsioon Lamberti kooniline
Sügavused BK77 süsteemis
Hüdrograafiline mõõdistamine
Meremõõdukeskus OÜ
Teostatud: detsember 2010 a
Väljatrükk: 29.01.2011 a
Meremõõdukeskus OÜ
REG NR. 10041338
LÕKI 15 TALLINN 12915
Tel./Fax 6582680
Gsm: 05268553
e-mail: hydro@geost.ee
Scale 1:500
0 m 10 m 20 m 30 m 40 m 50 m
Kulvastu sadamakai tulepaak Nr 7 95 ;
Rv nr 3934.5 Q R 0.5 + 0.5 = 1s
58° 34.41' N
23° 23.78' E
(267,7-87,7)
464700 E
464750 E
464800 E
464850 E
464900 E
464950 E
6492950 N
6492900 N
6492850 N
6492800 N
6492750 N
6492700 N
6492650 N
6492600 N
6492550 N
N 058°34.50'
N 058°34.45'
N 058°34.40'
N 058°34.35'
N 058°34.30'
E 023°23.60'
E 023°23.70'
E 023°23.80'
3.00
3.25
3.50
3.75
4.00
4.25
4.50
4.75
5.00
5.25
5.50
5.75
6.00
6.25
6.50
6.75
7.00
7.25
7.50
7.75
8.00